

DICEMBRE
2014
N°04

NEWS



25
anni insieme

un'amicizia diventata solidarietà

IN QUESTO NUMERO

"A cena con GRADE" e "Un pino per la vita"

Pagina 3

Con GRADE, due nuovi medici in Ematologia!

Pagina 4

Lo facciamo per te: ecco i volontari
a domicilio di GRADE

Pagina 5

Un live unico: in 500
per Santamaria&Friends

Pagina 7



FESTEGGIA
IL NATALE
CON NOI

postatarget creative

CN/RE1336/2011
del 7/11/2011

Posteitaliane

Vi racconto come un sogno è diventato realtà



Roberto Abati

GRADE NEWS N. 4 DICEMBRE 2014

Proprietario: GRADE Onlus
Direttore responsabile: Simona Mannari
Redazione: Roberto Abati, Paolo Avanzini, Francesco Merli
Disegni, progetto grafico, impaginazione: Kaiti expansion srl | www.kaiti.it
Stampa: StampaTre - Reggio Emilia
Redazione: via Dei Gonzaga 18, 42124 Reggio Emilia
Pubblicità: Kaiti expansion srl Reggio Emilia
 tel. 0522.924196
 fax 0522.232317
 ufficiocommerciale@kaiti.it
 Chiuso in redazione: 28.11.2014

Rivista periodica - In attesa di autorizzazione del Tribunale di Reggio Emilia.
In ottemperanza alle disposizioni del D.L. 30.06.03 n. 196 "codice in materia di protezione dei dati personali c.d. Testo Unico Privacy" i dati fornitici per l'invio in abbonamento postale provengono da pubblici registri, elenchi, atti o documenti conoscibili a chiunque e che il trattamento dei dati non necessita del consenso dell'interessato.
Ciò nonostante, in base all'art. 7 dell'informativa, il titolare del trattamento ha diritto di opporsi all'utilizzo dei dati facendone espresso divieto presso la nostra redazione. I dati forniti vengono utilizzati esclusivamente per l'invio della pubblicazione e non vengono ceduti a terzi per alcun motivo.

Abbiamo chiamato il progetto "Inseguiamo un sogno" perché, nell'ormai lontano 2007, era una vera e propria follia pensare di raccogliere 2,5 milioni di euro per contribuire alla costruzione del CO-RE, considerando che questa cifra si andava a sommare a quella già gravosa di 350 - 400 mila euro, stanziata per il personale del Reparto di Ematologia.

La nostra vera forza sono stati i pazienti che hanno risposto con entusiasmo all'appello: hanno formato un solidissimo gruppo di straordinari volontari e ci hanno spinto a fare il grande passo verso l'importante campagna di raccolta fondi a favore del futuro Centro Oncoematologico che, dal 2008 a oggi, portiamo avanti.

È stato così che abbiamo alzato l'asticella dei nostri obiettivi, riuscendo a coinvolgere tutta la comunità reggiana: è stato emozionante, nel corso degli ultimi anni, vedere come tantissime persone - tra cittadini, istituzioni e imprenditori - abbiano messo a disposizione risorse per contribuire alla nostra causa meravigliosa (come recita la pubblicità di GRADE).

Un passaggio altrettanto cruciale è stato quando la Regione Emilia-Romagna ci ha chiesto una fideiussione bancaria di 2 milioni di euro a garanzia del nostro importante impegno per completare il piano economico

per portare a termine il CO-RE, che comprendeva 14 milioni di euro a carico della Regione stessa, 12 milioni di euro a carico dell'Azienda Ospedaliera e 2,5 milioni di euro a carico - appunto - di GRADE. Con grande stupore, un istituto bancario del territorio si è reso subito disponibile, credendo nel progetto e condividendo i nostri obiettivi.

Tutto il resto è storia recente: l'apporto straordinario dei volontari, le tantissime iniziative organizzate, le aziende che ci hanno sostenuto, le istituzioni sempre presenti, ma soprattutto vorrei ricordare le famiglie di chi non è riuscito a sconfiggere la malattia che, nonostante il lutto e il dolore che si sono trovate ad affrontare, non hanno mai dimenticato chi sta lottando per guarire e chi sta lottando per curarli.

Credo che, in tutto questo, ci sia una morale molto forte: condividere un progetto ed essere trasparenti paga sempre, soprattutto quando si parla di persone che soffrono. Ma, con l'inaugurazione del CO-RE, prevista nel 2015, l'avventura non finisce. Anzi ci sono progetti ancora più importanti che conoscerete nel dettaglio alla cena di Natale perché ... il meglio deve ancora venire!

Roberto Abati

Volontario e Referente di GRADE Onlus

STAMPATRE
LITOGRAFIA & DIGITALE

www.stampatre.it

Via Vincenzo Monti, 45
42122 Reggio Emilia
Tel. 0522 337121
Fax 0522 337081
info@stampatre.it

biglietti visita - cartoline - carta intestata
buste americane e a sacco - fatture - ricevute fiscali
documenti di trasporto - blocchi pubblicitari - libretti istruzione
comande - tovagliette - menù - etichette (anche per alimenti)
volantini - locandine - manifesti
cartelline personalizzate - depliant - brochure
cataloghi rilegati a punto metallico, brossura a filo refe e singer
striscioni - vetrofanie - adesivi pvc e prespaziati
stampa a dati variabili - imbustatura e postalizzazione
spedizione diretta

Stampa e confezione di Grade News sono offerti da Stampatre S.r.l.

Festeggia il Natale con noi: tutti "A cena con GRADE"

Anche quest'anno non poteva mancare. L'appuntamento più importante dell'anno torna venerdì 12 dicembre: ancora una volta l'invito a partecipare ad "A cena con GRADE", la tradizionale charity dinner, è aperto a tutti coloro che vogliono festeggiare il Natale insieme a GRADE Onlus.

La cena degli auguri, rivolta a cittadini e aziende, è un importante momento per fare il punto sui progetti di ricerca e assistenza del Reparto di Ematologia dell'Arcispedale Santa Maria Nuova - IRCCS e sulla costruzione del CORE.

Per chi desidera segnarlo in agenda, l'evento è fissato per **venerdì 12 dicembre, dalle ore 19.30**, presso il **Padiglione C**

dell'**Ente Fiera di Reggio Emilia** (via Filangieri 15). Dopo il successo del 2013, che ha visto la partecipazione di 1.800 persone, il Gruppo Amici dell'Ematologia vi aspetta tutti alla cena degli auguri per proseguire insieme il cammino verso un nuovo traguardo nella raccolta fondi.



Per informazioni e prenotazioni è necessario telefonare a GRADE Onlus: tel. 0522.296888 o 0522.296623

CONTRO LEUCEMIE E LINFOMI, "UN PINO PER LA VITA"

Dicembre è il mese di "Un pino per la vita". Il gruppo volontari GRADE Onlus di Reggio propone la vendita di piccoli pini veri in occasione del Natale per contribuire alla ricerca e alla lotta contro leucemie e linfomi e per la realizzazione del Centro Oncoematologico di Reggio Emilia. Durante tutto il mese saranno tantissimi gli stand e i banchetti che, a Reggio e in tutta la provincia, proporranno i pini del Gruppo Amici dell'Ematologia addobbati secondo le tradizioni natalizie e pensati per chi desidera un'idea solidale per i propri doni.

Dove trovare "Un pino per la vita"?

- 30 novembre (ore 8-18): Teatro Artigiano a Massenzatico
- 4 - 5 dicembre (ore 9-19): Ospedale di Guastalla
- 6 dicembre (ore 9-19): atrio Arcispedale Santa Maria Nuova a Reggio
- 6 dicembre (ore 9-19): Conad di Casalgrande
- 7 dicembre (ore 9-19): mercatino di Natale, centro storico di Rubiera
- 7 dicembre (ore 9-19): Chiesa di Codisotto
- 6 - 7 dicembre (ore 9-19): Conad di Luzzara
- 7 - 8 dicembre (ore 9-19): Piazza di Brescello
- 12 dicembre (ore 19.30 - 23.30): Cena di Natale GRADE - Fiere di Reggio Emilia
- 13 dicembre (ore 9-19): atrio Arcispedale Santa Maria Nuova a Reggio
- 13 dicembre (ore 9-19): Parco Cervi a Reggio
- 13 dicembre (ore 9-19): Conad Boiardo di Scandiano
- 23 dicembre (ore 9-19): atrio Arcispedale Santa Maria Nuova a Reggio
- 2-23 dicembre (tutti i giorni, ore 8.30-12.30): Day Hospital Ematologico



Con GRADE, due nuovi medici in Ematologia!

Da 25 anni la mission di GRADE Onlus è quella di essere al fianco del Reparto di Ematologia finanziando la presenza di figure professionali in affiancamento al personale in organico con borse di studio e contratti. Ogni anno il Gruppo Amici dell'Ematologia investe circa 500 mila euro in questa direzione: l'obiettivo è migliorare le capacità diagnostiche e le possibilità di cura, dando maggiori risposte alle necessità crescenti dei pazienti oncoematologici. Ai 14 professionisti finanziati nel 2013, nel 2014 se ne sono aggiunti altri 2: stiamo parlando di **Micol Quaresima** e **Angelo Fama**, due giovani medici ematologi che sono di recente entrati a far parte dello staff del Reparto.

Conosciamoli da vicino!

“Dopo la laurea mi sono sentita una privilegiata, perché il percorso di studi ha richiesto sacrifici economici e familiari che purtroppo non tutti possono permettersi; ma ero sicura che l'obiettivo che volevo raggiungere, ovvero avere i mezzi per aiutare le persone, li avrebbe ripagati tutti e così è stato. Essere medico impone un costante approfondimento di studi, senza mai dimenticare il rispetto e la dignità verso ogni essere umano. Ho deciso di prendere la specializzazione in Ematologia perché è una disciplina per la quale è necessaria una preparazione completa e perché rappresenta una sfida continua, che si può vincere, contro le malattie tumorali. Le mie scelte sono sempre state motivate da persone in grado di stimolarmi e arricchirmi: per questo ho deciso di allontanarmi dalla famiglia, da amici e colleghi dell'Università di Roma, per proseguire il mio percorso prima con un'esperienza di ricerca clinica all'Università di Modena, ora invece al Reparto di Ematologia di Reggio grazie ai fondi di GRADE Onlus. Ho sempre creduto che la forza delle persone sia infinita, soprattutto quando



si uniscono per il rispetto di diritti come la salute”.

Micol Quaresima, medico ematologo

“Come tanti ragazzi, al termine di un ciclo universitario, anch'io ho vissuto una sensazione di disorientamento nell'immaginare il mio futuro. Mancavano pochi mesi alla fine della specialità in Ematologia, quando ho avuto modo di conoscere il Dott. Francesco Merli. Entrato nel suo studio sono stato travolto dall'entusiasmo con il quale mi ha presentato il progetto della costruzione del CORE, ormai in dirittura d'arrivo, grazie alla fondamentale opera di GRADE Onlus e dei suoi volontari. Da allora, il disorientamento ha lasciato spazio all'orgoglio di poter entrare a far parte di un progetto così importante, nel quale spero di contribuire mettendo a disposizione tutti i miei buoni propositi”.

Angelo Fama, medico ematologo

Micol Quaresima
e Angelo Fama:
due ematologi
in affiancamento
al personale
del Reparto
di Ematologia
finanziati da GRADE
Onlus

Lo facciamo per te: ecco i volontari a domicilio di GRADE

“Lo facciamo per te” è lo slogan che meglio caratterizza i volontari a domicilio. Sono loro che ogni giorno si mettono a disposizione dei pazienti ematologici per supportarli nella vita quotidiana.

Nato nel 2013, il **servizio di volontariato domiciliare** di GRADE Onlus ha dimostrato subito di essere un'idea vincente: il progetto infatti è la risposta alla necessità di affiancare pazienti e famiglie direttamente a casa con un team di 20 volontari, pronti a occuparsi di quelle attività quotidiane che, durante un percorso terapeutico, possono diventare gravose.

Motivati, attenti alle esigenze, opportunamente formati, i volontari a domicilio di GRADE Onlus sono a disposizione, ad esempio, per piccole commissioni, trasporti da e per l'ospedale, presenza in Day Hospital o an-

che per semplice compagnia. Il servizio è totalmente gratuito e dedicato a tutti i pazienti del Reparto di Ematologia dell'Arcispedale Santa Maria Nuova - IRCSS.

In un anno e mezzo di attività il servizio ha permesso di assistere 10 nuclei familiari con 78 ore dedicate ai trasporti, 52 ore di assistenza a casa, 3 ore di compagnia presso la degenza BCM nel pieno rispetto delle persone e della massima riservatezza. Non a caso le richieste, dapprima timide, sono andate intensificandosi dimostrando ancora una volta l'utilità concreta, ma anche la professionalità e la sensibilità delle singole persone.

Tutto il Gruppo Amici dell'Ematologia desidera ringraziare sentitamente i volontari domiciliari che portano avanti questo importante progetto con un commovente quanto contagioso entusiasmo.

Un importante progetto per supportare i pazienti ematologici a casa e nella vita di tutti i giorni



IN COSA POSSIAMO ESSERTI UTILI?

- Ti accompagnamo alle visite in ospedale
- Aspettiamo con te in Day Hospital
- Ti facciamo compagnia a casa
- Andiamo a fare la spesa per te
- Portiamo i tuoi bambini a scuola
- Ti aiutiamo a gestire le piccole commissioni

Vuoi più informazioni?

Vuoi attivare il servizio?

Telefona a *Giuliana* - 340 9862341 o a

Francesca - 0522 333427



Al via un nuovo progetto: a lezione di trucco con GRADE



tina, dalle 9 alle 12 presso il Reparto. “Anche quando il corpo cambia, seppur con grandi difficoltà - ha detto **Serena Ballerini, Make-Up Artist** - ci si può adattare alla nuova condizione vedendosi belle comunque. Anche se il trucco non fa miracoli, può aiutare a dare un messaggio positivo di noi verso l'esterno, verso gli altri e soprattutto verso noi stesse. È un modo per auto-incoraggiarsi e convincersi che solo se ci sosteniamo da soli si fanno passi avanti e che reagire è necessario”.

Serena ha fatto della sua passione il proprio lavoro, dedicandosi anima e corpo a colori, trucchi e pennelli. Lavora nel settore spose, collabora con fotografi di moda e realizza trucchi cinematografici ed effetti speciali per film e teatro. Da sempre innamorata non dei trucchi, ma delle infinite possibilità creative che regala il mestiere di truccatore, cerca di ampliarlo e applicarlo a più campi possibili. Da qui l'idea di questo progetto con GRADE Onlus.

Il servizio trucco è gratuito ma è necessaria la prenotazione.

Per appuntamenti: Reparto di Ematologia - t. 0522 296623 - dal lunedì al venerdì dalle 13,30 alle 15,30.

Si raccomanda la puntualità e, in caso di necessità, di disdire entro 24 ore.

GRADE Onlus presenta un nuovo originale progetto. Grazie alla collaborazione con la Make-Up Artist Serena Ballerini infatti, offre la possibilità di truccare o insegnare a truccare le pazienti attualmente in terapia presso il Reparto di Ematologia.

Laureata all'Accademia Nazionale del Cinema a Bologna in trucco cinematografico, Serena è a disposizione di tutte le donne che vorranno partecipare ogni sabato mat-

GRADE Onlus e la make-up artist Serena Ballerini per le pazienti del Reparto di Ematologia: “il trucco è un messaggio positivo di noi verso l'esterno”



Un live unico: in 500 per Santamaria&Friends

Quasi 500 persone hanno partecipato al concerto benefico **Santamaria&Friends**, che si è svolto domenica 16 novembre, organizzato da GRADE Onlus a favore del Centro Oncoematologico di Reggio Emilia. Il pubblico ha affollato, già dalla prima serata, la Fonderia Italgisa dimostrando grande entusiasmo verso un live unico nel suo genere: sul palco di Santamaria&Friends infatti sono saliti medici, infermieri e personale dell'Arcispedale Santa Maria Nuova – IRCCS che, con la loro performance, hanno voluto sostenere il Gruppo Amici dell'Ematologia nella loro importante raccolta fondi. Una decina tra solisti e gruppi, i cui membri provenivano da diversi Reparti dell'ospedale reggiano, hanno suonato e cantato fino a tar-



da ora, permettendo di raccogliere ben **3000 euro al netto delle spese da destinare alla costruzione del CO-RE** che sarà inaugurato nel 2015.

Il concerto benefico Santamaria&Friends è stato organizzato da GRADE Onlus, con il patrocinio dell'Arcispedale Santa Maria Nuova, in collaborazione con Kaiti expansion e Fonderia Italgisa, con il contributo di Nostrano Ristorante e Bottega del Mangiar Reggiano, Forno Incerti, Superstore Conad Le Vele, Pasticceria Boni.

Grande entusiasmo per il primo live del personale del Santa Maria: medici, infermieri e personale sul palco a favore di GRADE Onlus



Foto di Paolo Tedeschi

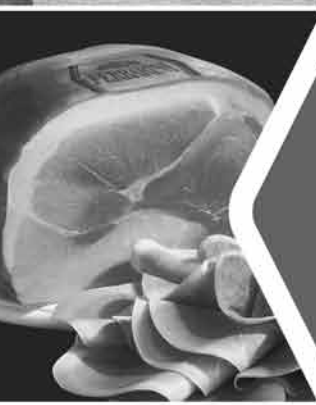

Il sapore della nostra terra

Quando i sapori mantengono il carattere semplice e genuino delle loro origini, allora c'è amore, passione, visione e fiducia nel futuro. E' questa la nostra filosofia che ancora oggi guida il nostro saper fare ed il nostro saper gustare. Scopri come dietro la bontà di ogni nostro prodotto ci sia tutto il sapore della nostra terra.

www.ferrarini.it

Seguici su  e 