

NEWS



LUGLIO 2013 / N°02

IN QUESTO NUMERO

I numeri del Reparto Ematologia 2012
Pagina 3

CO - RE: il nuovo volto di un cantiere
per la vita
Pagina 4

Con Diffusione Tessile, un foulard
100% solidarietà
Pagina 5

Speciale Festa della
Birra di Reggiolo:
un brindisi alla
nostra amicizia!
Pagina 6



postatarget creative

CN/RE1336/2011
del 7/11/2011
Posteitaliane

Il volontariato a domicilio compie 1 anno



Nella foto:
Paolo Avanzini,
Presidente GRADE Onlus

Il volontariato domiciliare compie 1 anno: un servizio importante reso possibile da un team di volontari attenti e motivati

L'obiettivo è chiaro: GRADE Onlus - Gruppo Amici dell'Ematologia nasce per contribuire alla ricerca scientifica e per migliorare la vita dei pazienti. Tanto è stato fatto per il Reparto di Ematologia: impegno, passione e generosità di medici, familiari, amici e volontari, ma anche di cittadini, imprenditori e istituzioni, rappresentano l'anima di un'Associazione che sta finanziando tanti progetti di ricerca e assistenza, oltre alla costruzione del nuovo Centro Oncoematologico. Basti pensare che, negli ultimi 7 anni (2006 - 2012), GRADE ha destinato 3.407.225,00 euro a favore dell'Arcispedale Santa Maria Nuova. Il risultato è frutto di una vivace attività di raccolta fondi, che da sempre caratterizza la vita dell'Associazione.

Tra i progetti in corso, ce n'è uno che merita particolare attenzione: parliamo del volontariato domiciliare che, in questo periodo, compie 1 anno. Di cosa si tratta? Grazie a un team di volontari motivati e attenti, GRADE offre un servizio di compagnia e piccoli servizi a domicilio ai pazienti ematologici che ne fanno richiesta. Il progetto nasce dalla necessità di supportare gratuitamente i malati e le famiglie nelle attività quotidiane: durante il primo anno, il gruppo di preziosissimi volontari a domicilio ha garantito

trasporti da e per l'ospedale (con e senza attesa in loco), presenza in ospedale e a casa per fare la spesa o per altre incombenze. Nello specifico, il servizio ha permesso di assistere 10 nuclei familiari con 78 ore dedicate ai trasporti, 52 ore di assistenza a casa, 3 ore di compagnia presso la degenza BCM. Questa forma di volontariato desidera entrare in punta di piedi nelle famiglie che hanno i propri cari in cura presso l'Ematologia, perché sappiamo che può risultare difficile chiedere aiuto a persone al di fuori della cerchia familiare. Questo per rispettare i bisogni reali senza oltrepassare i limiti della riservatezza. I riscontri di chi ha scelto il servizio sono stati tutti positivi, confermando ancora una volta l'utilità concreta, ma anche la professionalità e la sensibilità delle singole persone. Desideriamo ringraziare di tutto cuore i volontari che ogni giorno rendono possibile questo importante progetto di sostegno a chi ha bisogno di aiuto. Per accedere al servizio, è possibile contattare la segreteria Day Hospital Ematologico (T. 0522.296623) o la segreteria Ematologia Degenza (T. 0522.295036).

Paolo Avanzini (Presidente GRADE Onlus)
Silvia Filiberti (Psicologa)
Giuliana Galeotti (Volontaria)

Vuoi sostenere GRADE Onlus?

Fai una donazione tramite bonifico bancario o bollettino postale:

Banca Popolare di Verona
Agenzia 7 - Reggio Emilia

IBAN IT40S0503412807000000100367

Conto corrente postale:
10680429

Oppure destina il **5x1000** nella tua dichiarazione dei redditi, indicando il **Codice Fiscale: 91075680354**

GRADE NEWS N. 2 LUGLIO 2013

Proprietario: GRADE Onlus
Direttore responsabile: Simona Mannari
Capo redattore: Elisa Borciani
Redazione: Elisa Borciani, Roberto Abati, Paolo Avanzini, Francesco Merli
Disegni, progetto grafico, impaginazione: Kaiti expansion srl | www.kaiti.it
Stampa: StampaTre - Reggio Emilia
Redazione: via Dei Gonzaga 18, 42124 Reggio Emilia
Pubblicità: Kaiti expansion srl | Reggio Emilia
tel. 0522.924196 | fax 0522.232317
ufficiocommerciale@kaiti.it
Chiuso in redazione: 18 luglio 2013

Rivista periodica - In attesa di autorizzazione del Tribunale di Reggio Emilia.

In ottemperanza alle disposizioni del D.L. 30.06.03 n. 196 "codice in materia di protezione dei dati personali c.d. Testo Unico Privacy" i dati forniteci per l'invio in abbonamento postale provengono da pubblici registri, elenchi, atti o documenti conoscibili a chiunque e che il trattamento dei dati non necessita del consenso dell'interessato. Ciò nonostante, in base all'art. 7 dell'informativa, il titolare del trattamento ha diritto di opporsi all'utilizzo dei dati facendone espresso divieto presso la nostra redazione. I dati forniti vengono utilizzati esclusivamente per l'invio della pubblicazione e non vengono ceduti a terzi per alcun motivo.

Verso il futuro: i numeri del Reparto di Ematologia

Di recente è stato presentato il report annuale del Reparto di Ematologia relativo al 2012. I dati di attività clinico-assistenziale, e di tutto ciò che è parte integrante dell'Ematologia (ricerca, formazione, rapporti con il volontariato), non possono più essere frutto di una congiuntura fortuita. L'Ematologia ha cambiato marcia ed è diventata "altro" rispetto a prima (basti pensare all'attività trapiantologica e all'impegno di GRADE a fianco dell'Azienda nella costruzione del CO-RE). È inevitabile che - dopo una iniziale crescita "esplosiva" - i dati si siano stabilizzati. Ma ogni anno vantiamo novità di rilievo: nel 2010, la ristrutturazione della sezione di Degenza/BCM e il trasferimento del Day Hospital; nel 2011, la costituzione di un nucleo stabile di giovani professionisti dedicati alla biologia molecolare; nel 2012, la prima pagina spetta alla nascita del progetto di Assistenza Domiciliare Ematologica, in collaborazione con AUSL e GRADE, che garantisce il miglioramento della qualità di vita dei pazienti. Senza dimenticare che nel 2012 è stato rinnovato il terzo quinquennio del Progetto Linfocare per la ricerca sui linfomi, finanziato dalla Fondazione Giulia Maramotti.

Per quanto riguarda i numeri, rispetto al 2011, ecco alcuni dei risultati del nostro impegno:

- **+15,4% di trapianti di midollo osseo**; oggi l'Ematologia è al 3^a posto in Regione (dopo Bologna e Modena) per numero di procedure trapiantologiche effettuate.
- **+19,6% indice di complessità dei ricoveri**; questo significa che il Reparto assicura terapie sempre più articolate.
- **Oltre 30 pazienti** seguiti dall'**assistenza ematologica domiciliare**.
- **117 pazienti** che hanno usufruito del **servizio di supporto psicologico** per affrontare la malattia.
- **5 linee di ricerca** sviluppate oltre a nume-

rosi progetti di formazione e aggiornamento.

Quello che non posso spiegare è l'insieme di passione, dedizione, energie e progetti per il futuro dei professionisti che ho il privilegio di dirigere, in un intreccio che ci porta a fare squadra con i pazienti. Per loro, e per la fiducia nei nostri confronti, non possiamo permetterci, crisi o non crisi, di abbassare nemmeno di un centimetro l'asticella della qualità.

Francesco Merli
Direttore Reparto Ematologia

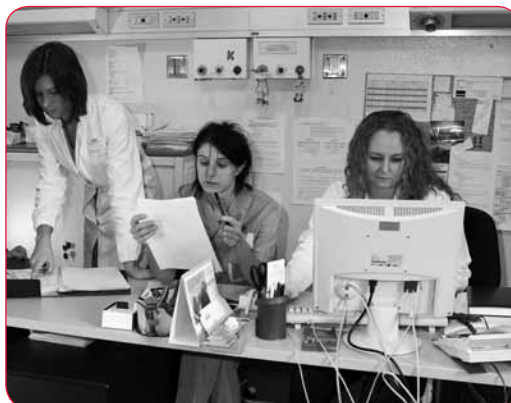

CO-RE: il volto di un cantiere per la vita



Nella foto:
Luca Bosì,
Presidente e Direttore
Generale Siteco Srl

Dal 4 marzo 2013 Siteco Srl (società di proprietà di CMR Edile, costituita per dare continuità alle attività produttive di Orion sc) è subentrata nella gestione del cantiere del Centro Oncoematologico, in aggiudicazione al C.C.C. di Bologna, come esecutore dei lavori all'interno della società consortile Co.re s.c.a r.l. Dal 03 marzo l'attività del cantiere è stata sospesa a causa delle procedure amministrative di verifica del passaggio in affitto di azienda del cantiere da Orion a Siteco. Le verifiche di legge, necessarie per il subentro della nuova ditta da parte della Stazione Appaltante, si sono concluse in tempi record (basti pensare che ad oggi altri cantieri passati da Orion a Siteco non sono ancora ripartiti a causa delle lungaggini burocratiche) ed hanno permesso la ripresa dei lavori il 25 marzo. Al momento della sospensione, erano in corso i lavori di esecuzione delle strutture in cemento armato del secondo solaio e i relativi blocchi scala. I lavori sono ripresi a ritmo sostenuto (un solaio al mese circa) ed è in corso di esecuzione il sesto ed ultimo solaio, prevedendo così di completare le strutture nei primi giorni di agosto.

Il programma lavori, che è stato puntualmente serrato per recuperare il tempo perso, prevede l'esecuzione della copertura del fabbricato, delle murature interne e faccia a vista esterne, sottofondi e posa pavimenti. Inoltre a settembre si prevede di iniziare le ingenti opere impiantistiche, che proseguiranno fino alla fine dei lavori, e la realizzazione del parcheggio esterno. L'autunno vedrà anche l'inizio delle lavorazioni della facciata e dei serramenti esterni. Di pari passo, i lavori proseguiranno con le opere interne (partizioni in cartongesso, intonaci, serramenti interni, controsoffitti, ecc.), in coordinamento con le installazioni impiantistiche e le opere di finitura, che porteranno a completamento l'opera.

Tutti i processi produttivi sono incanalati in un programma ben definito, che ha l'obiettivo di limitare al massimo eventuali slittamenti dei tempi.

«Il primo atto - dichiara **Luca Bosì, Presidente di Siteco** - fatto il 4 marzo, è stato incontrare il Direttore dell'ASMN Ivan Trenti e i suoi tecnici, oltre a Roberto Abati di GRADE, per confermare un impegno immediato e assoluto su questo cantiere. Siamo consapevoli che si tratta di un'opera straordinaria per la comunità reggiana, e non solo. Sentiamo quindi il peso positivo di questo impegno, che vogliamo onorare con ogni nostra energia. Tutto ciò è e sarà possibile grazie alla nostra professionalità, ma soprattutto grazie a una committenza puntuale, seria e fortemente motivata, un soggetto prezioso in un panorama nazionale non conformante in materia di lavori pubblici».



Bosì:
"Il CO-RE è un'opera straordinaria. Sentiamo il peso positivo di questo impegno che vogliamo onorare con ogni nostra energia"

Diffusione Tessile, un foulard 100% solidarietà

L'obiettivo è ambizioso: donare 50.000 euro a GRADE Onlus per contribuire alla costruzione del CO-RE, il nuovo Centro Oncoematologico di Reggio Emilia. Questo è il traguardo che si è posta Diffusione Tessile, l'azienda reggiana diventata il Factory Outlet più famoso in Italia. Per farlo, ha presentato il progetto "Il Foulard – Fashion for Charity" per far "crescere rigogliosa" la solidarietà: l'azienda ha realizzato 10.000 foulard, racchiusi in vasetti di cartone che custodiscono il seme per un progetto importante. Con il ricavato della vendita, Diffusione Tessile rinnoverà il proprio impegno verso le operazioni di beneficenza, puntando a donare la somma di 50.000 euro a GRADE Onlus per portare a termine il Centro Oncoematologico di Reggio Emilia, la struttura all'avanguardia che sarà inaugurata a fine 2014 per ospitare tutte le specialità relative alle patologie oncologiche.

«L'iniziativa - spiega **Sara Cantarelli, dipendente di Diffusione Tessile ed ex paziente del Reparto di Ematologia** - nasce anche dalla mia personale esperienza di ex paziente. Ho cercato di dare il mio contributo per sostenere un'Associazione che fa tanto per chi ha bisogno di aiuto e che, nel mio caso, è stata capace di trasformare un ricordo doloroso nella stupenda sensazione di non essere soli. Il progetto è stato possibile grazie alla sensibilità di Diffusione Tessile e di tutti i colleghi. Oltre a me, alcune ragazze dell'azienda hanno deciso di "metterci la faccia", diventando testimonial della campagna e di questa importante azione di solidarietà».

Caratterizzati dalla goccia simbolo di GRADE, 100% seta, 100% Made in Italy e proposti in diversi colori fashion, i foulard sono in vendita al costo di 15 euro su:

- www.diffusionetessile.it;
- nel negozio di tessuti Diffusione Tessile in centro a Reggio Emilia (via San Carlo 8/B);

• in tutti i **20 punti vendita italiani** dell'azienda (elenco punti vendita: <http://www.diffusione-tessile.it/it/Punti-Vendita>).

È possibile prenotare il proprio foulard anche presso il Day Hospital e la degenza del Reparto di Ematologia.

Da metà agosto poi saranno disponibili i nuovissimi colori tendenza autunno/inverno.

«Il Foulard – Fashion for Charity - spiega **Alessandro Montanini, Amministratore Delegato di Diffusione Tessile** - è un'iniziativa che sostiene il grande progetto del CO-RE e GRADE Onlus, un'associazione che ha saputo dare valore aggiunto al Reparto di Ematologia e coinvolgere l'intera provincia di Reggio Emilia».

La solidarietà
cresce rigogliosa:
un foulard per
l'Ematologia



Hard Rock Beer: insieme per il CO-RE

Festa della Birra di Reggiolo, grande successo per l'appuntamento cult dell'estate! 14 serate di musica e divertimento a favore di GRADE Onlus

Si è chiusa con un grande successo, domenica 30 giugno, l'Hard Rock Beer, la Festa della Birra di Reggiolo che anche quest'anno si è confermata l'appuntamento cult dell'estate reggiana, molto atteso sia dal pubblico che dal volontariato. Un ritorno ancora più atteso dopo la sospensione forzata del 2012, dovuta al sisma che ha colpito l'Emilia e in particolare Reggiolo. Soprattutto durante questa edizione, infatti, dopo che l'anno scorso la manifestazione era stata cancellata a causa del terremoto, abbiamo incontrato un pubblico contento di ritrovarci, sostanzialmente immutati in quelli che erano l'organizzazione, gli spettacoli e lo spirito della Festa. Si è riconfermato il buon gradimento e l'altrettanto buona affluenza ai concerti e agli spettacoli organizzati: in 14 serate di Festa, i diversi stand gastronomici hanno servito oltre 4.000 kg di patatine fritte, 4.000 grigliate di carne, 5.000 pizze. A farla da padrone, come nelle edizioni precedenti, è stato il famoso Rut-tosound, svoltosi martedì 18 giugno: l'evento è stata una conferma sia in termini di partecipazione del pubblico che di competizione; sul palco infatti abbiamo visto gli amati concorrenti delle passate edizioni e alcuni temerari esordienti misurarsi nella spassosa gara di rutti. Unica novità che ci siamo concessi è stato il prolungamento della Festa con un terzo fine settimana rispetto ai 2 canonici, con l'organizzazione, tra l'altro, di "Io Canto a Reggiolo", la gara canora per voci esordienti sulla falsa riga di "X Factor". La finale ha incoronato la bella voce e l'interpretazione di Rita Notari di Fabbrico. Per un bilancio completo della manifestazione, occorrerà aspettare il prossimo settembre, quando sarà reso noto l'utile netto dell'edizione 2013. In quell'occasione, la Festa della Birra potrà staccare un assegno virtuale con il contributo a favore di GRADE Onlus, dell'Ospedale di Guastalla e delle altre associazioni di volontariato attive sul territorio. Già alla consueta cena conclusiva allestita per vo-

lontari, collaboratori e sostenitori è stato però fatto un primo bilancio della manifestazione. Si è brindato insieme sotto quella stessa struttura che ha ospitato gli sfollati reggionesi e, come ha ricordato nel suo intervento il Sindaco di Reggiolo Barbara Bernardelli, è stato bello tornare lì dopo alcuni mesi dal terremoto per festeggiare la buona riuscita di un'iniziativa a scopo benefico con tutti i volontari che l'hanno resa possibile. Laddove i contributi alla sanità pubblica sono insufficienti, le iniziative private dell'associazionismo a scopo benefico apportano linfa vitale per creare strutture a cui tutti avranno accesso. Con la Festa della Birra di Reggiolo, si aggiungono così contributi preziosi per finanziare il CO-RE, il futuro Centro Oncematologico dell'Arcispedale Santa Maria Nuova di Reggio Emilia.

Il Comitato Organizzatore Hard Rock Beer



Grande Lotteria: venduti 20.000 biglietti



AMICI CINOFILI REGGIANI PER GRADE

Sabato 15 e domenica 16 giugno si è svolta l'iniziativa benefica "Gara su starne e pernici per cani da ferma" presso il Centro Addestramento Giardino a Bibbiano. L'evento, promosso dal Circolo "Amici Cinofili Reggiani", di cui è presidente Valerio Antimo, è stato organizzato per gli appassionati di attività venatoria e per raccogliere fondi a favore di GRADE. Grazie alla generosità del Circolo "Amici Cinofili Reggiani" e di tutti i partecipanti, è stato possibile devolvere all'Associazione un importo netto di 900 euro.

Domenica 23 giugno si è svolta presso La Capannina a Massenzatico (RE) l'estrazione dei biglietti della lotteria benefica dal titolo "Grande Lotteria", organizzata e promossa da GRADE Onlus. L'iniziativa - in collaborazione con Circolo ARCI "La Capannina", Circolo ARCI "La Quercia", C.S. "La Paradisa", Parrocchie di Gavassa e Massenzatico, Associazioni sportive di Massenzatico e Gruppo Donne di

Massenzatico - ha riscosso un enorme successo portando a vendere 20.000 biglietti in tutta la provincia e raccogliendo una somma complessiva di 16.000 euro. Un risultato che permette di potenziare ulteriormente la raccolta fondi a favore del Reparto di Ematologia e del CO-RE. I numerosissimi premi sono stati messi in palio grazie alla sensibilità e alla generosità di privati, aziende ed esercizi commerciali, che hanno voluto partecipare all'importante progetto di GRADE Onlus. Per verificare i biglietti estratti: www.grade.it.

50 ANNI DEL CORO MONTE CUSNA: IL CONCERTO DONA 8.680 EURO A GRADE

Il 18 maggio il Coro Monte Cusna ha celebrato il 50° anniversario di attività con un grande concerto di beneficenza al Teatro Valli di Reggio Emilia.

L'evento, organizzato in collaborazione con Fondazione Pietro Manodori, con il patrocinio di Provincia di Reggio Emilia e Comune di Reggio Emilia, ha permesso di devolvere 8.680 euro a GRADE Onlus. Il Coro Monte Cusna, così come GRADE Onlus, è un gruppo di amici che nel canto è riuscito a cogliere il segreto delle tradizioni e dei miti della montagna. Si definiscono cantori "dilettanti" che si impegnano come professionisti nello studio dei brani, nello sforzo di perfezionare il timbro delle voci, nella ricerca puntigliosa di una sintesi armonica, rispettando le connotazioni originarie della musica popolare.



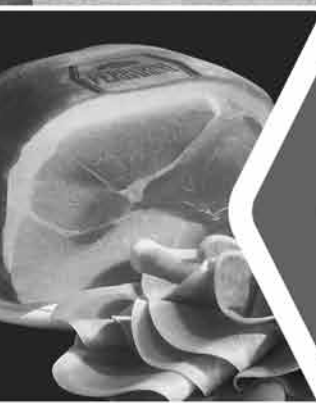

Il sapore della nostra terra

Quando i sapori mantengono il carattere semplice e genuino delle loro origini, allora c'è amore, passione, visione e fiducia nel futuro. E' questa la nostra filosofia che ancora oggi guida il nostro saper fare ed il nostro saper gustare. Scopri come dietro la bontà di ogni nostro prodotto ci sia tutto il sapore della nostra terra.

www.ferrarini.it

Seguici su  e 