

Supplemento a FILODIRETTO n° 5 maggio 2009 - Redazione e Impaginazione Elettronica: OMNIA editore, Via Dimo Vioni, 6 Guastalla (località San Rocco) RE - Stampa: Litocolor, Guastalla (RE) - Periodico Mensile - euro 0,15 a copia - euro 1,55 in abbonamento annuo - Direttore Resp.: Stefano Morselli - Aut. Trib. di RE n° 614 del 20/01/'95 - P. T. s.p.a. Sped. abb. post., Pubbl. inf. 45% - D.L. 353/2003 (conv. in L. 27/02/2004 n° 46) art. 1, comma 1; DL 1/10/2007 n° 159, convertito con modificazioni in Legge n° 222 del 29/11/2007

L'Editoriale

Dopo gli Editoriali a firma del Presidente del Grade Paolo Avanzini e del Vicepresidente Luciano Masini e le mie anticipazioni sull'ultimo numero del Notiziario in riferimento alle manifestazioni annuali della nostra Onlus, intendo dedicare pressoché interamente questo numero alla manifestazione reggionale, importante sia per gli obiettivi, analoghi a quelli di tutte le altre iniziative del Grade, sia per l'entità delle risorse finanziarie che finora è sempre riuscita a realizzare a favore dell'Ematologia reggiana ed anche, seppure in quantità minore, dell'ospedale di Guastalla.

In tutte queste serate nelle quali vedevo sino a notte inoltrata, al Parco dei Salici, area in cui si svolge la festa, Ivano Figlioli e Gabriele Ghidoni muoversi, parzialmente al buio allorché venivano spente le luci dell'adiacente campo di calcio, con il muletto messo gratuitamente a disposizione dal titolare della ditta Comes di Suzzara, per mettere a punto la lunga e laboriosa installazione delle strutture indispensabili alla manifestazione, mi chiedevo che cos'è che spinge alcuni organizzatori e, da qui in avanti, tutti i nostri volontari a sacrificare non solo le proprie serate dopo regolari e impegna-



tive giornate di lavoro, ma anche a ridurre il tempo dedicato agli affetti familiari, di cui ciascuno di noi sente il bisogno, per dedicarsi alla nostra iniziativa.

Credo che la risposta sia facile trovarla nei precedenti editoriali del dr. Avanzini e del dr. Masini nei quali si chiede a tutti gli amici del Grade di continuare ad "accompagnare e sostenere i nostri ematologi nel loro esaltante e faticoso cammino" di ricerca e cura di leucemie, linfomi e mielomi.

Ebbene la nostra festa ha pro-

prio questa chiara ed incomiabile finalità.

Gli obiettivi della festa di quest'anno:

- continuare a raccogliere fondi per far fronte agli impegni assunti dal Grade nei confronti dell'Azienda Ospedaliera del S. Maria Nuova di Reggio Emilia per la costruzione del nuovo padiglione oncoematologico, nell'ambito del progetto "Inseguiamo un Sogno, Costruiamolo Insieme";

- continuare a mantenere, per quanto possibile, gli stessi contributi degli scorsi anni a favore degli Amici del Cuore per la cardiologia di Guastalla, a favore dell'Urologia e del Servizio di riabilitazione dello stesso ospedale della Bassa;

- assicurare gli analoghi contributi alle Associazioni di volontariato del territorio (Associazione della Sclerosi multipla di Guastalla, Avis e CRI di Reggiolo, Associazione Parco dei Salici) che sono presenti con loro volontari durante le laboriose serate della festa;

- contribuire a favore di eventuali nuove richieste provenienti dal Centro anziani e disabili del Comune di Reggiolo.

segue dalla prima pagina

UNA FESTA PARTICOLARE

Una festa particolare quella di Reggiolo perché frequentata da intere famiglie considerato il clima di accoglienza che la caratterizza, la bellezza del Parco dei Salici in cui si svolge e la varietà delle proposte gastronomiche che costituiscono un invito ed uno stimolo a parteciparvi.

Nell'edizione di quest'anno basta poi osservare il programma della giornata di domenica pomeriggio 14 giugno con la Car Audio Competition, la Disktruction (primo campionato mondiale di getto del disco fisso del computer), il Tuning Show, il 6° Truck Dreams, la gara di modellismo dinamico, la manifestazione di BUJUTSU (arte marziale dei Samurai) in aggiunta a quella di Yudo in programma venerdì 12 giugno, per comprendere come ci si possa aspettare oltre agli adulti anche una moltitudine di adolescenti e di bambini. Lo stesso programma di intrattenimento delle diverse serate, ad ingresso sempre gratuito, risulta alquanto accattivante e tale da accontentare i gusti più diversi.

Una festa particolare perché nonostante il nome "festa della birra" che potrebbe facilmente, come troppo spesso accade, dar luogo a fraintendimenti inopportuni (una festa per bere, tanto per intenderci!), vuole proporsi come

festa gastronomica e di intrattenimenti musicali secondo i più svariati gusti musicali e di cabaret e per le diverse età. Circa il consumo di bevande alcoliche che accompagnano, niente di più e niente di meno, come in tutti i ristoranti, la consumazione di alimenti, la festa reggionale intende promuovere e sollecitare un maggiore autocontrollo e responsabilizzazione soprattutto in coloro che si pongono alla guida di moto e di autoveicoli attraverso le seguenti inserzioni a pagina 5 di ciascuno dei nostri 70.000 opuscoli pubblicitari:

"TUTTE LE SERE ALL'INTERNO DEL PARCO DEI SALICI E' RESA POSSIBILE UNA PROVA ANONIMA E GRATUITA DELL'ALCOOLTEST EFFETTATA DA PROGETTO GIOVANI IN GIRO.

GLI ORGANIZZATORI DELLA FESTA INVITANO CALOROSAMENTE TUTTI I CONDUTTORI DI AUTO E MOTO AD EFFETTUARE LA PROVA DELL'ALCOOLTEST PRIMA DI METTERSI ALLA GUIDA, ALLO SCOPO DI TUTELARE LA PROPRIA E L'ALTRUI SICUREZZA".

Quest'anno, inoltre, come obiettivo prioritario degli organizzatori, verrà rigorosamente rispettato il divieto di non somministrare bevande alcoliche ai minori di 16 anni. Divieto, d'altro canto, già rispettato nelle edizioni degli scorsi anni e puntualmente controllato dalla Polizia Municipale.

Una festa particolare per la trasparenza dei bilanci

(qualsiasi volontario può richiedere informazioni dettagliate sulle singole contabilità al rag. Sergio Marcheselli) sempre illustrati nei minimi particolari nel corso della ormai tradizionale cena settembrina con tutti i volontari e per l'altrettanto chiara destinazione degli utili. Colgo l'occasione di questo editoriale per ricordare che gli utili dell'edizione 2008 sono già stati riportati analiticamente nel Notiziario del Grade n. 19.

Una festa particolare anche per la serata del Ruttosound

sulla quale piovono tante critiche ritenendola una serata diseducativa ma che noi organizzatori continuiamo a programmare nella convinzione che l'originalità delle performances abbia una sua liceità per il solo fatto di potersi svolgere unicamente su quel palco e solo in una serata determinata.

Una competizione che raccogliendo un pubblico numerosissimo proveniente da tutt'Italia molti organizzatori di feste ci invidiano, ci chiedono di esportare ma che soltanto un **art director come Stefano Morselli**, l'amico del cuore del compianto ing. Marco Ferrari cui l'intera festa è dedicata, sa mantenere, soltanto a Reggiolo, ai livelli stratosferici che continuano a caratterizzarla.

Dr. Roberto Ferrari

Un invito per nuovi volontari

Si richiede la disponibilità di collaboratori ed amici del GRADE ad aggiungersi ai nostri volontari per i servizi di ristorazione telefonando ad uno dei seguenti numeri (ore pasti): 0522210286; 0522972366.

Un augurio di buon lavoro a tutto il nostro volontariato!

GR.A.D.E.-ONLUS

Festa della birra di Reggiolo



11-21 giugno 2009



Tutto il programma su: www.reggiolo.org

GIOVEDÌ 11



PIERO PELU'
e gli *Acquaragia*
Drom

www.pieropelu.com

VENERDÌ 12

QUEEN mania

European Tribute to Queen

Uno spettacolare tributo a

Freddie Mercury

ed ai Queen. Un concerto

che assume le caratteristiche

di un grande show,

riproposto con tanto

di costumi e proiezioni

video ad altissimo

contenuto emozionale che ripercorrono,

insieme alla musica,

i passi particolarmente significativi della carriera

della band inglese.

www.queenmania.it



ore 21.30

esibizione di JUDO

organizzata dal Circolo Arti Marziali di Reggiolo

SABATO 13

WIT MATRIX

I Wit Matrix – Pink Floyd Tribute Band offrono uno spettacolo completo e simile sia nella scenografia che nel sound ai concerti dei

mitici Pink Floyd.

Uno spettacolo mozzafiato per

permettere a tutte

le fasce d'età

di gustare musica

senza tempo e

definita oggi

“Opera Rock”

a tutti gli effetti.



www.witmatrix.com

Dal 13 al 14 giugno

6° raduno

TRUCK DREAMS

I camion e i camionisti dei vostri sogni



DOMENICA 14: manifestazioni pomeridiane

CAR AUDIO COMPETITION

Competizione nazionale per autoradio
inizio ore 15.30.

La manifestazione è organizzata dalla DB DRAG RACING ASSOCIATION che è il circuito di competizione SPL più conosciuto in USA e nel mondo per la spettacolarità dell'HI-FI CAR. Gli eventi ed i risultati dell'HI-FI CAR, compresi quelli della manifestazione ufficiale ed omologata di Reggiolo, verranno inseriti nel sito ufficiale della DB DRAG RACING www.dbdrag.com. Sarà presente nella giuria un delegato ufficiale nominato dal responsabile Italia Stefano Eupani. È possibile, per partecipare, l'iscrizione a IASCA ITALIA.

MODELLISMO DINAMICO



... il tuo negozio di modellismo dinamico
elevato al cubo!

A partire dalle ore 15.30 avrà inizio la manifestazione con gare di auto modelli a scoppio, gara di trial, ed esibizioni di volo libero con la straordinaria partecipazione dell'Aereo Club di Viareggio.



Vieni a trovarci su www.mymodelmarket.com
info line: 320.9217083 info@mymodelmarket.com

In collaborazione con:



Dalle ore 15.30 alle 17.30 Manifestazione di BUJITSU arte marziale dei Samurai

La vera scuola nel rispetto della tradizione giapponese.

DISK truction

inizio ore 15.30



campionato mondiale di getto del disco fisso

Il tuo computer ti getta nello sconforto? Senti il bisogno di sfogare la tua rabbia informatica repressa? Disktruction! E' il primo campionato mondiale di getto del disco fisso, un'occasione unica per vendicarsi delle torture informatiche subite e per divertirsi insieme, alle spalle dei malefici calcolatori. www.disktruction.org

DOMENICA 14 concerto serale

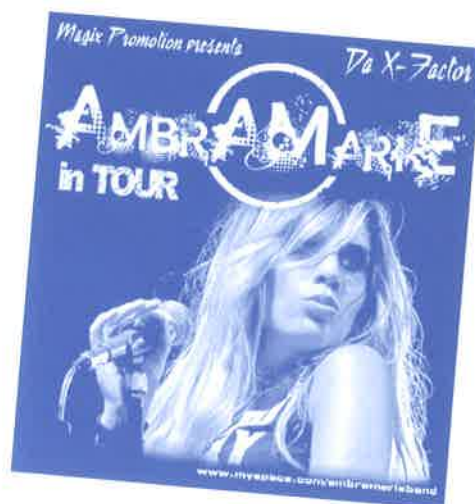

Dal successo di X FACTOR 2 la giovane Talent Ambra Marie ci emozionerà con il suo rock travolgente.
www.myspace.com/ambramarieband

LUNEDÌ 15

Brown Sugar Band

Tributo a Zucchero

con il mitico "Ghega", in arte Mr. Brown Sugar, molto stimato come cantante blues e con una voce identica a quella della star reggiana.

www.brownsugarband.it



MARTEDÌ 16

RUTTOSOUND

inizio gara ore 21.30

www.ruttosound.com

In caso di maltempo la serata del RUTTOSOUND verrà recuperata lunedì 22. In caso di dubbi consultare www.ruttosound.com/programma.html

MERCOLEDÌ 17

RADIO STELLA LIVE

musica anni '80 con la straordinaria partecipazione di



Den Harrow

Con l'uscita dell'album "Back from the Future" reinterpreta le Hits più famose abbinata a brani inediti.



Tracy Spencer

La cantante mulatta vincitrice del Festivalbar 1986 con il brano "Run to Me".

Una delle migliori interpreti della musica anni '80.

The Creatures

The Creatures il famoso gruppo musicale britannico formatosi nel 1981, composto dall'ex cantante dei Siouxsie and the Banshees, Siouxsie Sioux, e dall'ex batterista Budgie.

www.thecreatures.com



Marco Ferradini

Dall'esordio al Festival di S. Remo (1978) con "Ma quando Teresa verrà" al successo dell'ultimo album "Filo Rosso".

www.marcoferradini.it

GIOVEDÌ 18**VAN DE SFROOS**

Vincitore della Targa Tenco 2008 come "miglior album in dialetto" grazie al suo ultimo cd "PICA!" (al 4° posto della classifica nazionale), è poi protagonista di uno storico sold-out con oltre 12.000 spettatori al Dutch Forum di Assago (MI).

www.davidevandesfroos.com

VENERDÌ 19**JONNY GROOVE**

Giovanni Vernia, genovese, approda ai laboratori Zelig On The Road di Verona e Rimini nella stagione 2006/2007, dove propone e fa crescere uno dei suoi personaggi più riusciti: Jonny Groove.

www.giovanivernia.it

**SCARPELLI**

Pablo Scarpelli da ZELIG OFF.

www.pabloscarpelli.com

Blade Cisco

presenteranno
il nuovo album
"The Right Distance"
www.bladecisco.com

**SABATO 20****CISCO**

Con il suo nuovo album "Il Mulo" conferma e sviluppa il ruolo di leader nel panorama italiano dell'ex voce dei Modena City Ramblers.

Uno spietato ritratto-dell'Italia che non cambia e che non ha intenzione di cambiare unitamente alla speranza di superamento dell'impantanamento civile e politico della nostra società. www.ciscovox.it

**DOMENICA 21**

Con la partecipazione di GIAN PIERO STERPI, vincitore FCE 2007, nelle caratterizzazioni esilaranti del Pensionato Iettatore e del nervoso Rappresentante di Caffè e della Cantante Selene Lungarella in qualità di Ospite.



Una serata straordinaria, tutta da ridere, tratta da una manifestazione che si è connotata, edizione dopo edizione, da 16 anni a questa parte, come vero e proprio punto di riferimento per il Cabaret Italiano e momento promozionale importante per giovani Artisti che si cimentano nel difficile mondo della Comicità.

Il Festival che ha scoperto per primo Comici del calibro di Geppi Cucciari, Maniko Sport, I Turbolenti, Rita Pelusio, Le Tutine, si propone nel 2009 in Tour, con 4 Comici presentati da Riccardo Benini.



Il menù della Festa

PIZZERIA

STRIA
 STRIA CON CRUDO
 MARGHERITA
 PROSCIUTTO CRUDO
 PROSCIUTTO E FUNGHI
 PROSCIUTTO COTTO
 FUNGHI
 MARINARA
 WURSTEL
 SALSICCIA
 SALAMINO PICCANTE
 TONNO E CIPOLLA
 4 FORMAGGI
 HARD ROCK

RISTORANTE

(aperto anche a mezzogiorno di domenica 14)

PRIMI

RISOTTO SALSICCIA E FUNGHI
 PENNE ALLA CARRETTIERA
 BUCATINI ALLA MATRICIANA

SECONDI

PROSCIUTTO DI PARMA
 PORCHETTA NOSTRANA
 STINCO DI MAIALE + PATATINE
 WURSTEL GRIGLIATI+ PATATINE
 LUGANEGA AI FERRI + PATATINE
 GRIGLIATA DI CARNE + PATATINE
 POLLO ALLO SPIEDO+PATATINE

CONTORNI

PATATINE FRITTE
 FAGIOLI E CIPOLLA

PANINOTECA

PANINI

PROSCIUTTO CRUDO + FONTINA
 POLLO CON PATATINE
 STINCO CON PATATINE
 SALSICCIA
 PORCHETTA
 (AGGIUNTA MAIONESE/KETCHUP)

PIADINA

PORCHETTA
 WURSTEL
 PROSCIUTTO CRUDO+FONTINA

AL SALOON

HAMBURGER

(CARNE E FONTINA)+CIPOLLA+PEPERONI
 E PANINERIA

GNOCCO FRITTO

(CON E SENZA PROSCIUTTO CRUDO)

BEVANDE

BIRRA CHIARA PAULANER
 BIRRA ANALCOLICA
 BIRRE SPECIALI
 COCA COLA
 ACQUA MINERALE
 LAMBRUSCO
 VINO BIANCO alla SPINA

Punti di ristoro:

Ristorante - Pizzeria - Paninoteca
 Al Saloon - Busa - Collina - Bar - Grapperia

Parcheggi (gratuiti):

- Fieniletto, su Via Cattanea, per chi proviene da Mantova, Novellara, Guastalla, Autostrada A22;
- Via Volta, per chi proviene da Gonzaga (vecchia strada) da Moglia (vecchia strada);
- Pradelle (parte bassa quasi antistante la Rocca), per chi attraversa il centro storico

**Nonostante il lievitare dei costi delle materie prime,
 tutti i prezzi della festa sono rimasti
 rigorosamente invariati rispetto agli scorsi anni.**

Assemblea ordinaria annuale del GR.A.D.E. Onlus

Il 30 di aprile si è tenuta l'assemblea ordinaria annuale del GR.A.D.E. Onlus.

Si è trattato di un momento molto importante che ha visto:

- il rinnovo del Consiglio Direttivo (giunto alla sua scadenza naturale);
- la modifica di alcuni punti dello Statuto, in particolare il cambio della Sede Sociale (da Via della Racchetta è stata portata all'interno dell'Ospedale,

nella sede del Day Hospital in Via Risorgimento, 80) e l'aumento dei membri del Consiglio Direttivo passati da 7 a 9.

Queste modifiche vogliono contribuire a segnare un nuovo corso dell'Associazione, ormai decisamente impegnata nel progetto della costruzione del nuovo Padiglione Onco-Ematologico e che vede da molti mesi un sempre maggiore coinvolgimento di volontari e di iniziative di raccolta

fondi che si estendono a macchia d'olio su tutto il territorio provinciale.

Sono stati eletti i seguenti consiglieri: **Avanzini Paolo, Abati Roberto, Bini Rita, Brini Maria, Costantini Luciana, Ferrari Roberto, Masini Luciano, Merli Francesco, Spaggiari Paola.**

Ai nuovi eletti gli auguri più sinceri di buon lavoro per portare a compimento gli ambiziosi progetti dell'Associazione.

Informazioni utili

Nuovo Consiglio direttivo del GR.A.D.E. ONLUS:

Martedì 19 maggio il Nuovo Consiglio Direttivo eletto durante l'Assemblea del 30/4/2009 ha proceduto all'elezione del Presidente e del Vice-presidente ed all'assegnazione degli incarichi:

dr. Avanzini Paolo - Presidente
dr. Masini Luciano - vice Presidente
dr. Bini Rita - Tesoriere
Abati Roberto - Segretario
Brini Maria - Consigliere
Costantini Luciana - Consigliere
Ferrari Roberto - Consigliere
Merli Francesco - Consigliere.
Spaggiari Paola - Consigliere

"Inseguiamo un sogno" costruiamolo insieme

Per contribuire alla raccolta fondi per la costruzione del Nuovo Centro Oncoematologico si può versare un'offerta su:

- Credem **IBAN IT31 S03032 12804 01000 0012000**
- Unicredit **IBAN IT17 002008 12828 000100218424**
- Banca Popolare di Verona - Banco S. Geminiano S. Prospero, filiale di Reggiolo **CODICE IBAN: IT04N051886644000000008000**
- Conto Corrente Postale n. **10680429** intestato a GR.A.D.E.- Onlus Via Risorgimento 80 - Reggio Emilia.
- destinare il 5 per mille al GR.A.D.E. Onlus **cod. fiscale 91075680354.**

Per Informazioni:

Gruppo Amici dell'Ematologia GR.A.DE.- ONLUS,
Via Risorgimento, 80 - 42100 Reggio Emilia

Tel. 0522.296623 (sede del GR.A.D.E.) - Tel. 0522.972366

e-mail: info@grade.it; e-mail: ferrari.valeria@tin.it; sito del Grade Onlus: www.grade.it